

SITUACIÓN DEFICIENCIAS DETERMINADAS:

PREVIO

DURANTE

POSTERIOR

DEPARTAMENTO:	Huehuetenango	MUNICIPIO:	Santa Bárbara
NOMBRE DEL ESTABLECIMIENTO:	EORM	DIRECCIÓN DEL ESTABLECIMIENTO:	Caserío Pavantzlom, Aldea Tojcail
CÓDIGO DEL ESTABLECIMIENTO:	13-10-0024-43	FECHA:	03 de Diciembre de 2024.



Foto 7: Inicio de trabajos para losa trasera del establecimiento.



Foto 8: Depósitos y materiales dentro de la escuela, antes de su instalación.

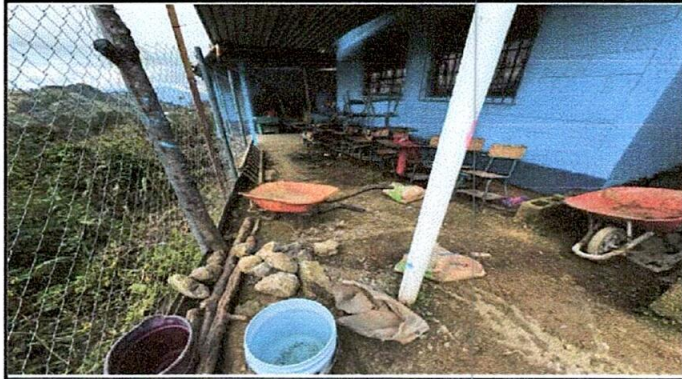

Foto 9: Trabajos de pintura interior en las aulas.

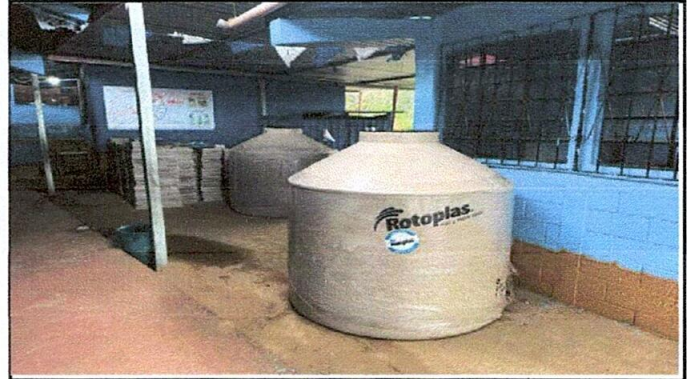

Foto 10: Trabajos de pintura por parte de padres de familia. Muros exteriores.

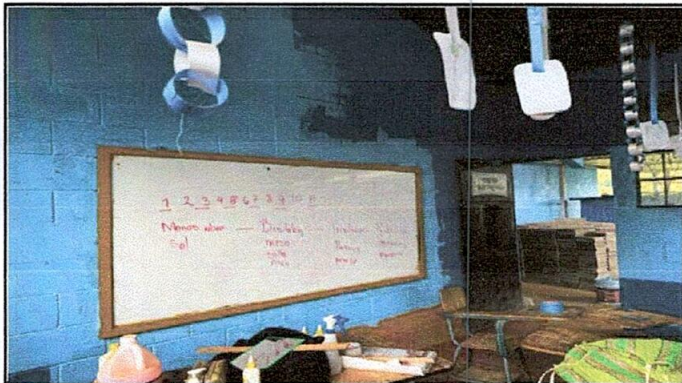

Foto 11: Inicio de trabajo en losa general de patio del establecimiento.



Foto 12: Patio general del establecimiento antes de iniciar los trabajos de losa en la misma.

Observación: Si es necesario se pueden agregar hojas adicionales y actualizar el número de hojas.

*Augusto Coarnez U*  
Firma y sello del Presidente de la OPE  
EORM Caserío Pavantzlom, Aldea Tojcail, Santa Bárbara, Guatemala, C.A.

*[Firma]*  
Firma y Sello Director Centro Educativo Público  
Escuela Oficial Rural Mixta Caserío Pavantzlom, Aldea Tojcail, Santa Bárbara, Guatemala, C.A. DIRECCION



SITUACIÓN DEFICIENCIAS DETERMINADAS

PREVIO

DURANTE

POSTERIOR

DEPARTAMENTO:	Huehuetenango	MUNICIPIO:	Santa Bárbara
NOMBRE DEL ESTABLECIMIENTO:	EORM	DIRECCIÓN DEL ESTABLECIMIENTO:	Caserío Pavantzlom, Aldea Tojcail
CÓDIGO DEL ESTABLECIMIENTO:	13-10-0024-43	FECHA:	03 de Diciembre de 2024.



Foto1: Aplicación de pintura externa



Foto 2: Pintura externa de los muros del establecimiento.

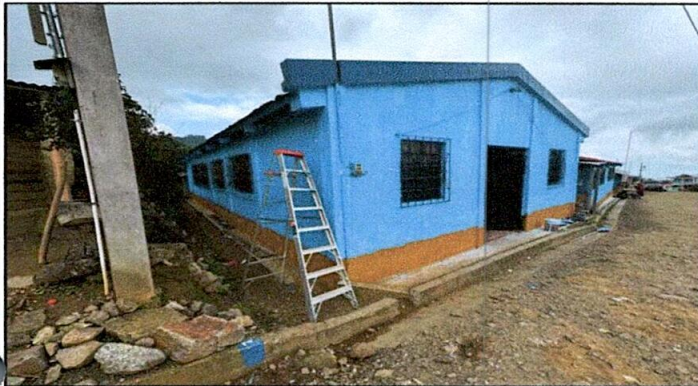

Foto 3: Mezcla y aplanado del terreno para aplicación de la losa del patio trasero.



Foto 4: Vista de materiales y Tinacos a instalarse.



Foto 5: Picado en el concreto del suelo de la aulas para su posterior instalación de piso de granito.

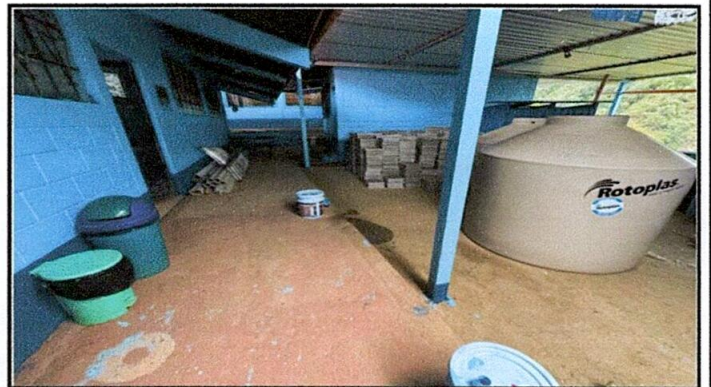

Foto 6: Vista de un aula con la mitad de piso de granito puesto.

Observación: Si es necesario se pueden agregar hojas adicionales y actualizar el número de hojas.

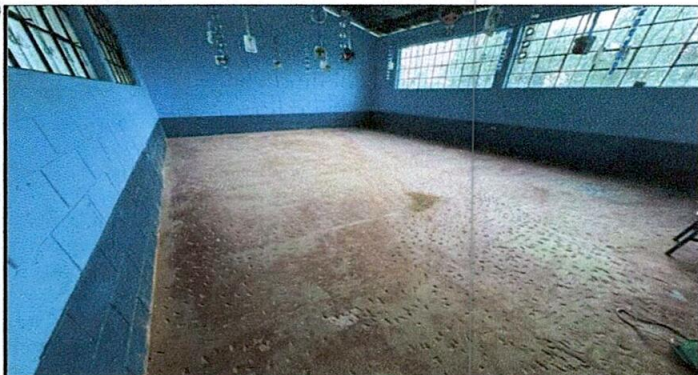
*Augusto González*  
Firma y sello del Presidente de la OPEP

*[Signature]*  
Firma y Sello Director Centro Educativo Público